

# LOCUINTA PARTER

- tip A

2

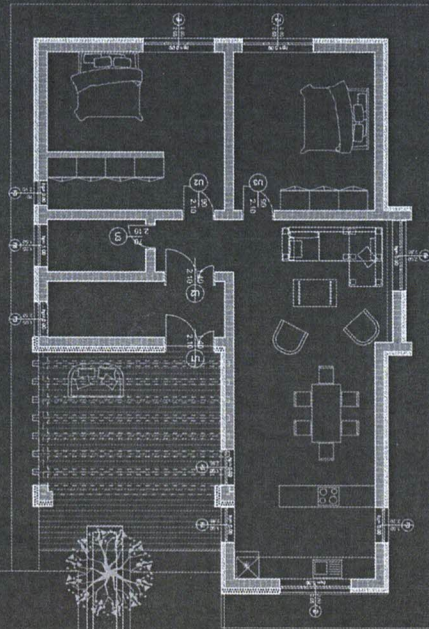

Suprafata construita PARTER \_\_\_\_\_ 100.00  
Suprafata DESFASURATA \_\_\_\_\_ 100.00

## MATERIALE FOLOSITE

- Placaj caramida aparenta / piatra naturala culoare rosu inchis, granit maro - apropiata de cea prezentata



- Placaj lemn natural culoare stejar - apropiata de cea prezentata

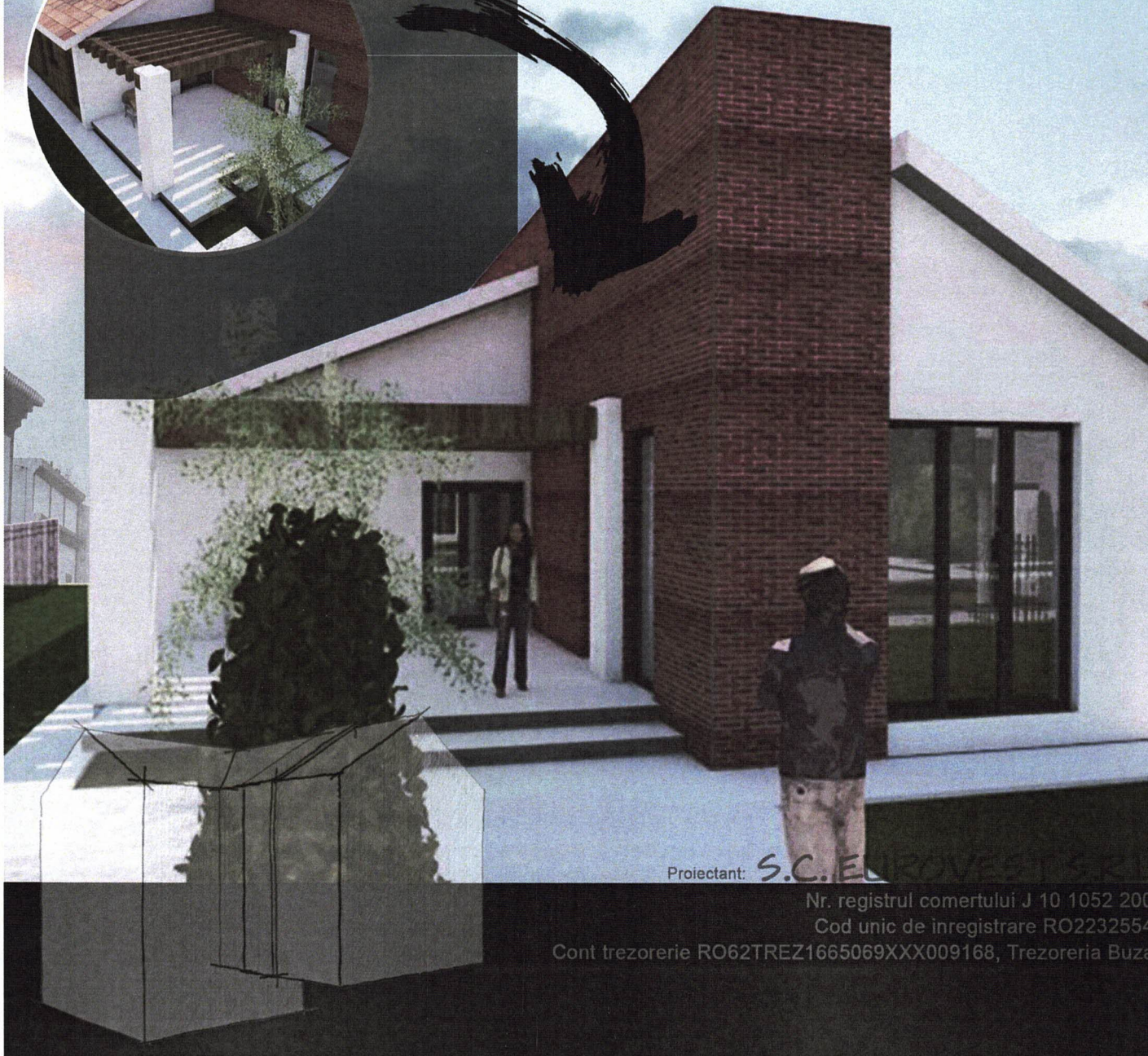
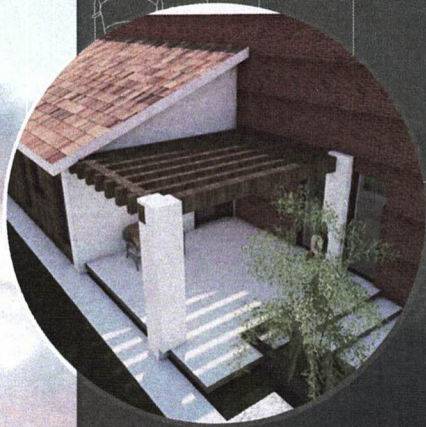
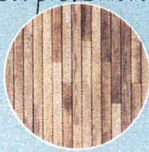

Proiectant: S.C. EL ROVER

Nr. registrul comertului J 10 1052 200

Cod unic de inregistrare RO2232554

Cont trezorerie RO62TREZ1665069XXX009168, Trezoreria Buza



# LOCUINTA PARTER + ETAJ

## - tip B

II

Suprafata construita PARTER \_\_\_\_\_ 70.00mp  
 Suprafata construita ETAJ \_\_\_\_\_ 70.00mp  
 Suprafata DESFASURATA \_\_\_\_\_ 140.00mp

### MATERIALE FOLOSITE

- Placaj caramida aparenta / piatra naturala culoare rosu inchis, gran maro - apropiata de cea prezentata



- Placaj lemn natural culoare stejar - apropiata de cea prezentata

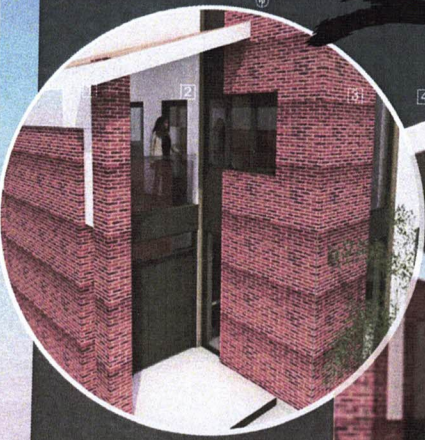
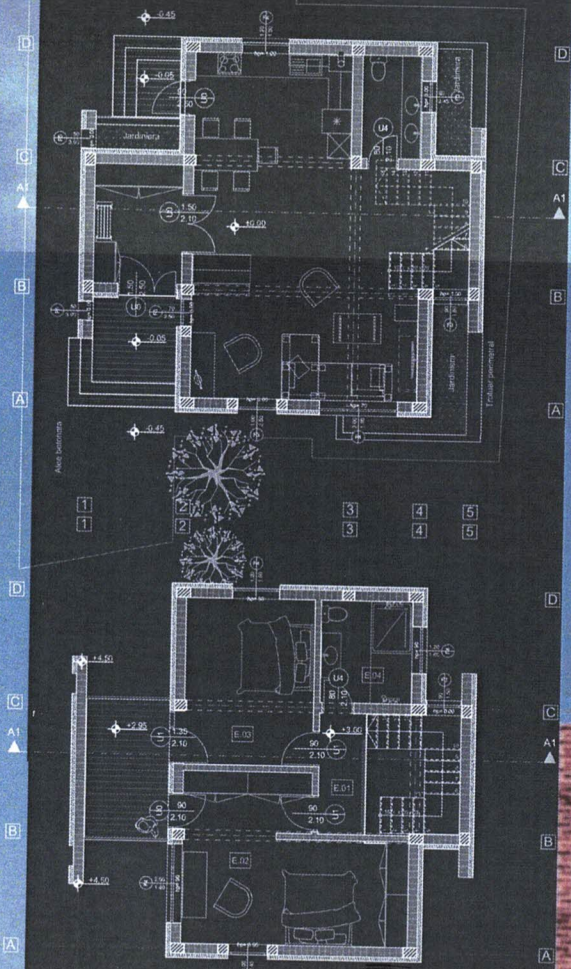
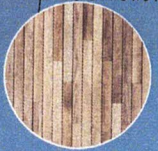

S.C. EUROVEST S.R.L.  
 Nr. registrul comertului J 10 1052 2007  
 Cod unic de inregistrare RO22325542  
 Cont trezorerie RO62TREZ1665069XXX009168, Trezoreria Buzau



# LOCUINTA PARTER + ETAJ

- tip C



Suprafata construita PARTER	100.00mp
Suprafata construita ETAJ	90.00mp
Suprafata DESFASURATA	190.00mp

## MATERIALE FOLOSITE

- Placaj caramida aparenta / piatra naturala culoare rosu inchis, grenat, maro - apropiata de cea prezentata



- Placaj lemn natural culoare stejar - apropiata de cea prezentata

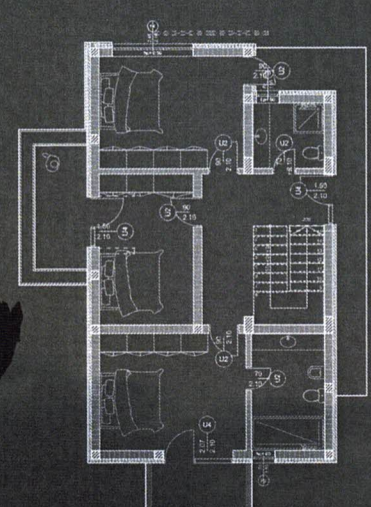
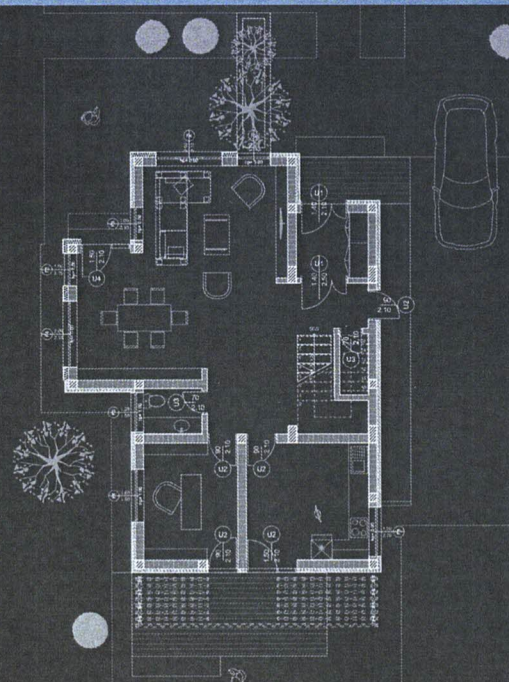
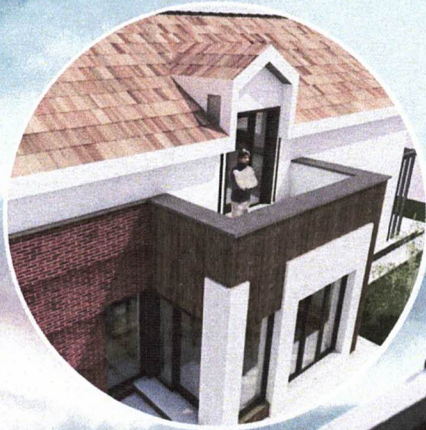

Proiectant: **S.C. EUROVEST**

Nr. registrul comertului J 10 1052 2007

Cod unic de inregistrare RO22325542

Cont trezorerie RO62TREZ1665069XXX009168, Trezoreria Buzau



## ANEXA 5

Se propune trei tipuri de locuinte conform planșelor din prezenta anexa (planșele I, II, III) după cum urmează:

- **Locuinta I** – PARTER - suprafața construită: 100.00mp / suprafața desfasurată: 100.00mp;
- **Locuinta II** – P+1E - suprafața construită: 70.00mp / suprafața desfasurată: 140.00mp;
- **Locuinta III** – P+1E - suprafața construită: 100.00mp / suprafața desfasurată: 190.00mp;

În vederea integrării lor într-un context urbanistic unitar, acestea vor respecta următoarele caracteristici:

- Finisaj folosit pentru finisaje exterioare:
  - placaj ceramică aparentă / piatră naturală culoare roșu închis / grenă / maro;
  - placaj lemn natural / lambriu exterior culoare stejar;
- Sarpantava fi realizată în două ape cu învelitoare din țiglă metalică de culoare roșu închis / maro;
- Panta acoperișului va respecta o înclinatie cuprinsă între 25° - 35°;
- În realizarea împrejurimii lotului pe limita de proprietate de la stradă se vor folosi materiale apropiate ca textură și culoare în conformitate cu finisajele exterioare ale locuinței;